

BUY THE BLOCK GREENLINING FOR RACIAL AND ECONOMIC EQUITY
ERASING BARRIERS • HOUSING FIRST



LA ELLISON



VISTA DELANTERA



VISTA TRASERA



VISTA LATERAL IZQUIERDA



VISTA LATERAL DERECHA

Casa de 2 pisos • 1729 sq. ft. • 4 dormitorios • 2.5 baños • sótano completo • \$139,000

La Ellison es una casa de dos pisos y cuatro dormitorios perfecta para una familia grande. Este diseño tiene un amplio comedor formal con una ventana bahía de techo a piso que proporciona abundante luz natural y el espacio para reunirse alrededor de una mesa de comedor. La planta de la cocina incluye una zona de comedor, y el exterior de la casa se complementa con un porche delantero completo.

Planos y características especiales adicionales en la parte de atrás.

Esta casa es una casa con certificación Energy Star - Versión 3.1; Índice HERS 50

PARA MÁS INFORMACIÓN, VISITE: cityofrochester.gov/buytheblock

BUY THE BLOCK

GREENLINING FOR RACIAL AND ECONOMIC EQUITY

ERASING BARRIERS • HOUSING FIRST



LA ELLISON

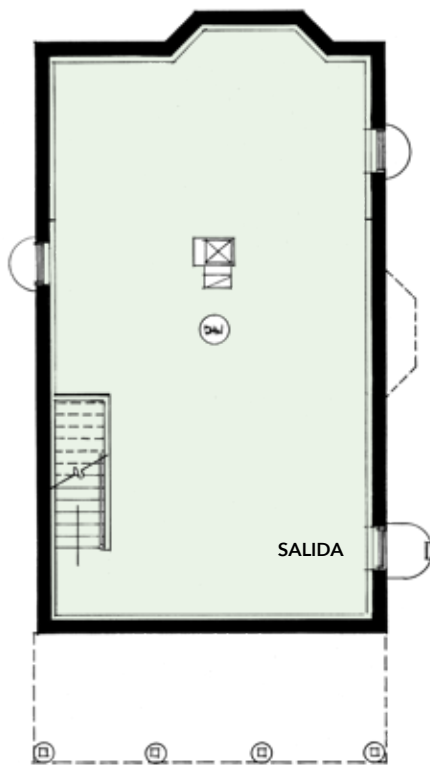

SÓTANO

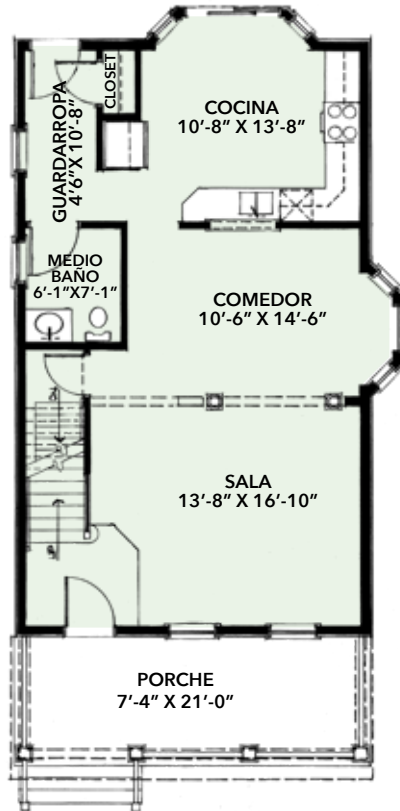

PRIMER PISO

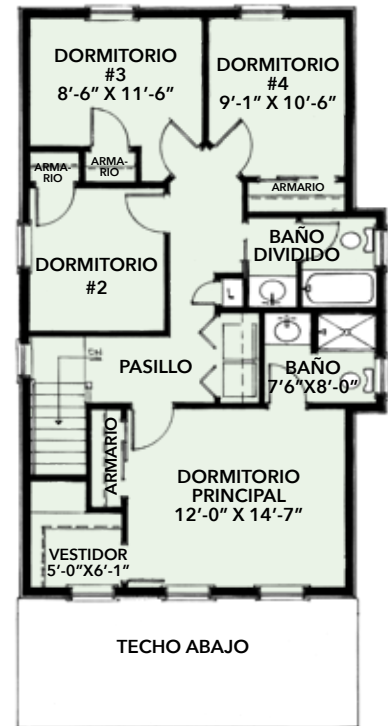

SEGUNDO PISO

CARACTERÍSTICAS ESPECIALES: • Paquete completo de electrodomésticos Energy Star: nevera, estufa, horno, lavavajillas, lavadora, secadora • Sistemas de calefacción y refrigeración con bomba de calor eléctrica (aire central) • Garaje independiente

Sótano: • Sótano de bloque de 12 cursos • Ventana de sótano de salida para que el sótano pueda ser utilizable • Conexión de lavandería para lavadora y secadora

Primer piso: • Vestíbulo de entrada con pasillo definido • Entrada trasera visitable con acera de perfil bajo 1:20 desde la casa hasta la entrada de vehículos • Zona de guardarropa junto a la puerta trasera • Medio baño totalmente visitable en el primer piso

Segundo piso: • Dormitorio grande principal con vestidor y baño completo privado • 3 dormitorios espaciosos adicionales con closets grandes • 1 baño completo fuera del pasillo de los dormitorios

PARA MÁS INFORMACIÓN, VISITE: cityofrochester.gov/buytheblock